

1. ALGEMENE GEGEVENS Publieksinkom: Sint Widostraat 4

Arca

Technische Fiche



Bereikbaarheid :

Sinds april 2017 is er in Gent een circulatieplan van kracht om de binnenstad zoveel mogelijk autoluw te maken. Gezien de zaal Arca niet binnen het autovrij gebied ligt is er geen doorrijvergunning vereist om de zaal te bereiken.

Alle info ivm het circulatieplan van de stad Gent is te vinden op deze website :

<https://stad.gent/mobiliteitsplan/het-circulatieplan>

Vrachtwagens :

op E17-afrit Gentbrugge – richting centrum – doorgaand verkeer – Brusselse steenweg – Brusselsepoortstraat – rechts afslaan Vlaamsekaai 1,6km – rondpunt 3e afslag Dok Zuid 700m – ga verder Stapelplein 1Km – ga verder Blaisantvest 700m – ga verder Opgeestienlaan 1Km – ga verder Begijnhoflaan 300m – Links afslaan Hoogstraat 200m – Links afslaan Begijnegracht – op het einde links Rabotstraat 200m – Recht afslaan Simon De

Mirabellostraat – ga verder Zilverhof – op het einde Rechts Lievekaai - ga verder > Sint Widostraat

Opmerking :

Aansluitend op lossen en/of laden moeten de wagens verplaatst worden. Arca beschikt niet over eigen parkeerfaciliteiten.

Vrachtwagens kunnen geparkeerd worden aan de Minnemeers onze andere zaal, 10 min verder.

Wagens :

richting centrum – pijlen van de P-route volgen tot één van de aanbevolen parkings : parking 8 - Ramen

parking 1 – Vrijdagmarkt

parking 7 – Sint-Michiels

Om de luchtkwaliteit te verbeteren is de Gentse binnenstad, binnen de stadsring R40, een lage emissiezone. Vervuilende voertuigen kunnen enkel de stad binnen mits een vergunning. Alle informatie kan op de website van de stad gevonden worden <https://stad.gent/nl/mobiliteit-openbare-werken/lage-emissiezone> .

Openbaar vervoer:

Vanaf Sint-Pietersstation neemt u tram 1. Deze lijn rijdt rechtstreeks naar het centrum. Eerste halte voorbij de Korenmarkt stapt U af bij het Gravensteen. Even doorlopen in de rijrichting van de tram, over de brug (Hoofdbrug) rechtsaf, Gewad, volgende straat rechts : Sint Widostraat.

Vanaf Dampoortstation neemt u bus 3. Deze rijdt naar het centrum via de Belfortstraat. U stapt af aan het Belfort (halte Stadhuis). U loopt even terug, voorbij het stadhuis linksaf : Hoogpoort - einde van de straat, rechtdoor richting Gravensteen. Aan het kasteel linksaf : Sint Veerleplein – Rekelinge – over de brug – eerste rechts : Gewad, eerstvolgende rechts : Sint Widostraat.

Laden en lossen :

Gebeurt op straatniveau .

Buitendeur afmetingen : 2m85 H x 0.87m (!) B

Ingang naar het toneel : 12m lang 1m10 breed

Opmerking :

Om bredere (decor)stukken binnen te krijgen is de buitendeur van het publieksfoyer een mogelijk alternatief. afmetingen : 1m92 H x 1m12 B niveauverschil straat – vloer foyer is hier ca. 40 cm (2 treden)

2. ZAAL

Aantal zitplaatsen : 204 op een vaste tribune

Breedte tribune (incl. trappen L + R) : 12 m

Niveaoverschil tussen de rijen onderling : 30 cm Rolstoelplaatsen : rolstoelen worden voor de eerste rij geplaatst

3. ACCOMMODATIE

Kleedkamers : Onder de tribune bevinden zich 2 kleedkamers. Er zijn 3 kaptafels. Er kan gebruik worden gemaakt van 1 wasmachine en 1 droogkast. Er is 1 douche en 1 toilet .

Publieksfoyer : aan de voorzijde, met eigen ingang in de St. Widostraat

4. TONEEL

4.1 ALGEMEEN

Arca -Theater is een klassieke "blackbox" met een hellende podiumvloer.

Vloer : helling bedraagt 3 cm per lopende meter Afwerking : MDF

Kleur : zwart

Nagelen en schroeven (beperkt) toegestaan

Er is een zwarte balletvloer aanwezig, 5 panden van 12m x 1m50 met witte onderkant.

4.2 AFMETINGEN

Speelvlak:14m(B)x8m50 (D)

Opmerking : uitgaande van de ideale zichtlijnen is er een bruikbaar speelvlak van 12m op 7m50

Dieptematen: totale diepte zaal : 18m

rand 1e rij stoelen tot achterwand speelvlak : 8m50

Breedtematen : zitplaatsen + trappen links en rechts : 12m

max. beschikbare breedte op de speelvloer : 14m

Hoogtematen : vloer tot onderkant balken waarop lichtvloer / loopgrid rust (m.a.w. vrije hoogte onder loopgrid) : 5m30

4.3 Grid

Het licht wordt ingehangen vanop het loopgrid dat bestaat uit een centrale brug (loopvlak : stalen rooster – breedte : 90 cm) met aan weerszijden 5 zijbruggen (loopvlak : multiplex – breedte : 65 cm), gelijkmatig verdeeld over de diepte van het podium en het grootste deel van de tribune.

De leuning van de loopbruggen dienen voor het ophangen van de spots, hoogte 6,5m. Opmerking : alle buizen hebben een diameter van 4,8cm.

Bijkomend zijn er in totaal 3 trussen rondom de scene en 2 boven het publiek allen gerigd aan Verlinde Stagemaker 250Kg motoren met remote control, Verder zijn er nog 2 mechanische zijtrekken trekken, ieder op 3 punten bevestigd en te bedienen vanop het grid..

Maximum belasting per truss : 350 Kg (gelijkmatig verdeeld) Maximum belasting per trek : 150 Kg (gelijkmatig verdeeld)

Zijtrekken & trussen > lengte : 6m50 Achter truss > lengte : 11m

Opmerkingen : Indien licht wordt gehangen aan de zijtrekken dient men te richten vanop een ladder.
Er is geen hoogtewerker beschikbaar.

4.4 AFSTOPPING

Er is een basisset doeken om fond- en zijmuren af te stoppen : 8 stuks poten 3m x 5m30

2 fondpanden 7m50 x 5m70

NIET aanwezig : voordoek, friezen, projectie- en / of filmscherm, gaasdoek, horizontdoek...

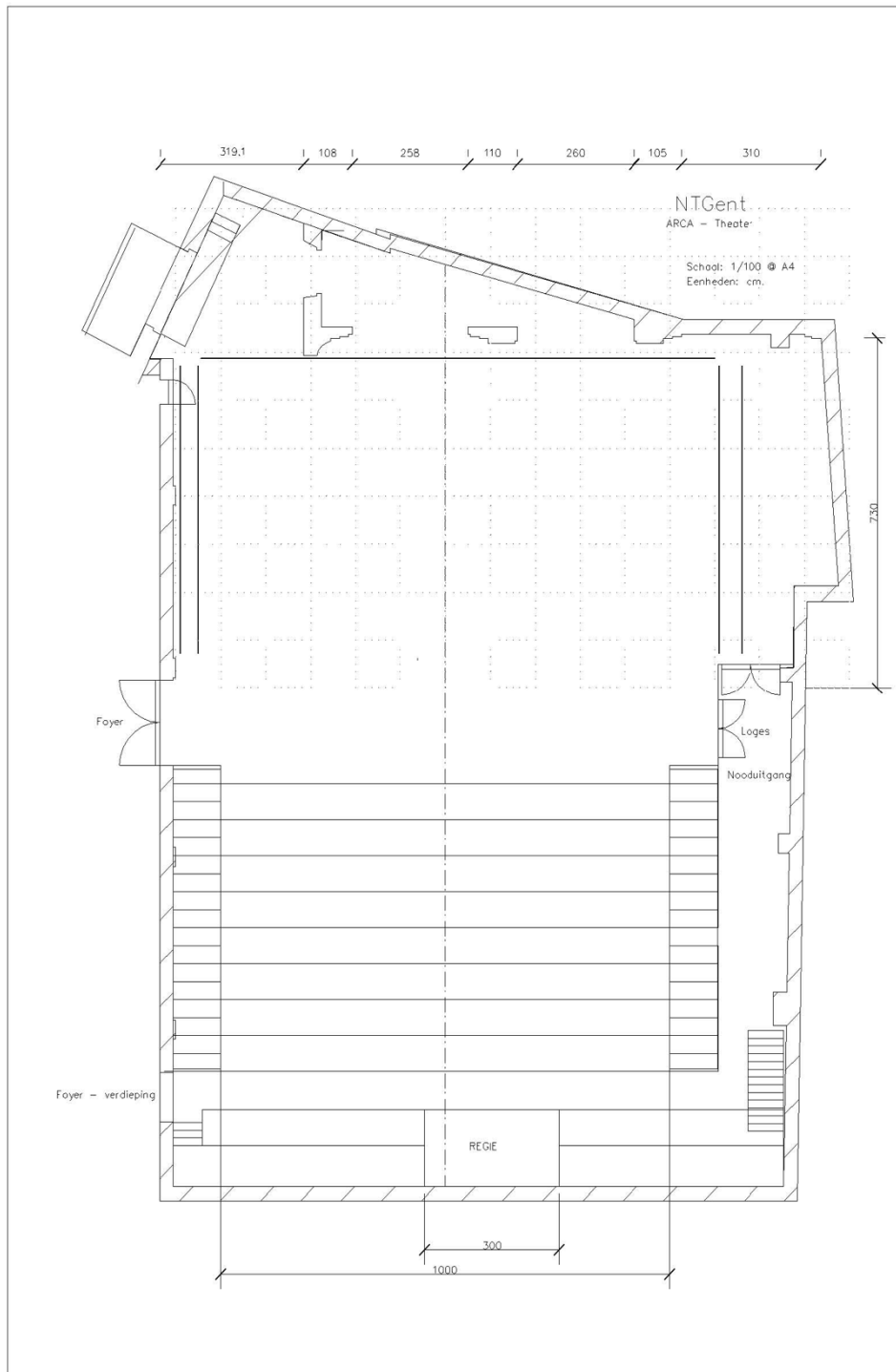

5. LICHT

Regie : licht en geluid worden bediend vanuit een afgebakende maar open ruimte (1m70 x 2m90) achter op de tribune (1m uit de aslijn van het speelvlak, richting cour)

Lichtstuurtafel : Chamsys MQ60

Dimmers : niet verplaatsbaar 36 x 2 kW + 60 x 2,3 kW

Protocol : DMX 512/1990
connectortype stuurkabel : DIN 5-polig XLR

Zaallicht : DMX-aanstuurbaar > 2 kringen

Lichtaansluitingen : CEE-form 16A/6h 2-polig + A.
90 lichtaansluitingspunten op het grid, 6 op niv. toneelvloer (fond)

Opmerking : alle (netvoedings)stopcontacten hebben pin-aarding

PC's

FRESNELS PROFIELSPOTS 8stuks

PAR 64's HORIZONS SUNSTRIPS

8 stuks 18 stuks 8 stuks

4 stuks

1kW

4stuks
6 stuks 1,2 kW 11 stuks

30 stuks 8 stuks

5 stuks

500 W 1 kW 1kW

1 kW

ADB BU501PMC ADB THH1001JHC ADBC103

7° - 53° 7°-61°

ADB F 101

13° - 59° 17°-36°

ADBDH1000JHS 1,2kW ADBDW104

15°-42° ADB Warp 22° - 50°

DTS CP60/CP61/CP62 ADB ACP1001
Showtec 2

ADB DVW 104 38° - 57° 800 W

1kw 1kw

6. GELUID

Mengtafel Soundcraft GB4 16ch

Aantal ingangen : 16 x mono input, 2 x stereo input

Aantal uitgangen : L /R + M, 4 x subgroep, 4 x mute groep, 8 x aux send 4-band GB30 EQ

FOH Speakers L-Acoustics

L/R 2 x 112p gevlogen

L/R 2 x sSB15p subs met 2 x 108p op de vloer Center cluster 1 x 108p

Monitors : 4 x L-Acoustics 108p

Stageblock / snake : van zijtoneel cour naar geluidsregie zaal 12 x ingang XLR / 4 x uitgang XLR

Randappaartuur : Tascam CD spelers / DBX Compressors / Lexicon Effect s...

7. VIDEO

Er is geen beamer aanwezig .

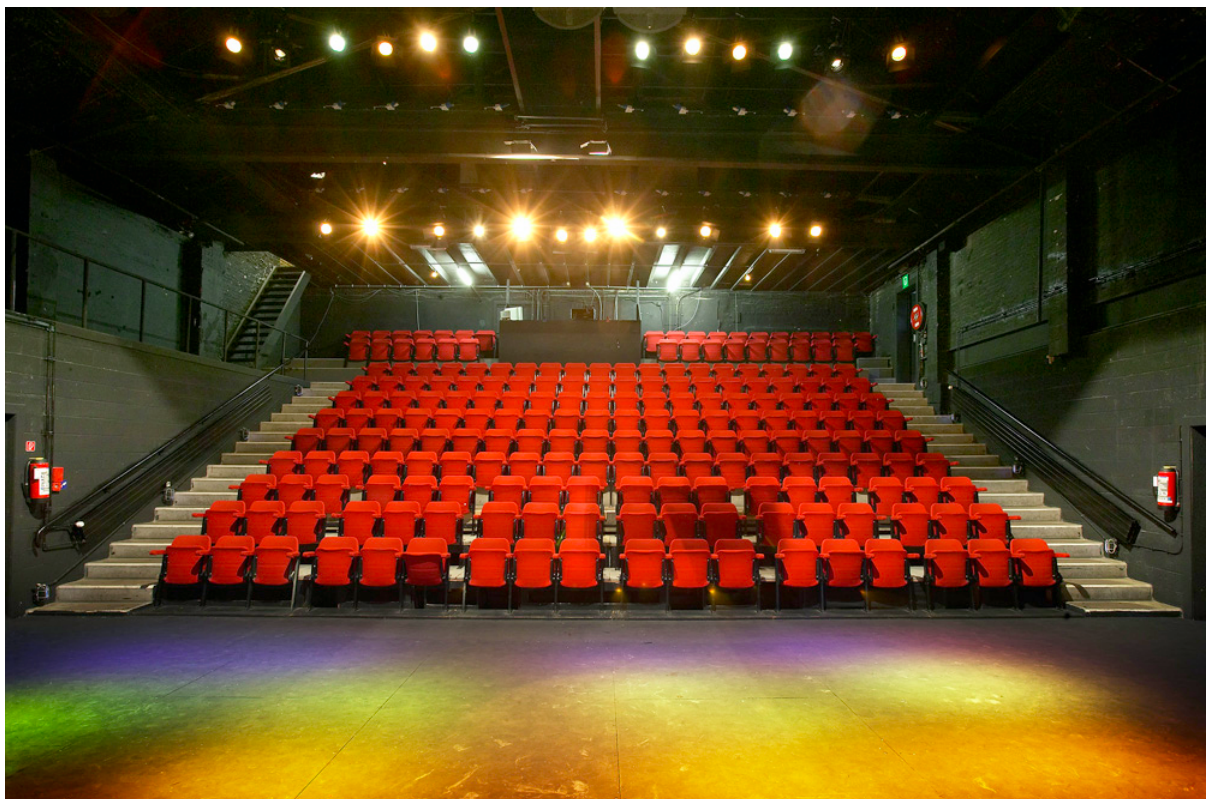

Noot m.b.v deze Technische fiche:

Net zoals in de grondplan- en doorsnedetekeningen het geval is, hebben wij ernaar gestreefd om deze Technische Fiche zo volledig, accuraat en up-to-date mogelijk te maken. Wij zijn echter een 'huis in beweging' en de informatie die in deze Technische Fiche verstrekt wordt is niet bindend.

Deze technische bevat enkel het materiaal dat vast in de Arca aanwezig is. NTGent beschikt echter over veel meer materiaal dat echter ook voor de eigen reizende producties in gebruik kan zijn.

Ons op voorhand contacteren kan een groot verschil maken, zeker als het over centimeters gaat !